

1° Mediterranean **Energy&Efficiency** Tour

---

***CELS***

*(Control ENERGY Light System)*

***L'INNOVAZIONE per gestire e ottimizzare  
gli impianti di illuminazione pubblica***

---

## I consumi energetici per l'illuminazione pubblica nel contesto di un comune

- Gli impianti di **Illuminazione Pubblica (IP)**, per oneri d'esercizio (consumi e manutenzione) che comportano, rappresentano **un'importante voce nel Bilancio delle Pubbliche Amministrazioni**.
- **E' uno dei servizi principali resi al cittadino dall'amministrazione, la sua corretta gestione assicura comfort e sicurezza**, oltre ad essere elemento di alta visibilità per la valutazione della qualità gestionale dell'amministrazione (come si giudica un impianto acceso con luce naturale disponibile?).
- **L' IP è una voce rilevante delle spese elettriche nazionali delle Pubbliche Amministrazioni: in Italia 6317 mln di kWh/anno (dato TERNA 2009 - pari a circa 1000 mln €/anno).**
- **I consumi degli impianti IP possono essere condizionati da:**
  - a) errata configurazione o installazione dei sistemi di temporizzazione (crepuscolari, orologi)
  - b) condizione di mantenimento, taratura e tolleranza implicita della soluzione tecnologica dei sistemi di temporizzazione
  - c) fenomeni esterni (ombreggiature), fattori di inquinamento (polveri, smog), ecc.
- **Un corretto utilizzo degli impianti IP che sfrutti al massimo possibile l'illuminamento naturale può consentire risparmi di circa il 10% dei consumi elettrici per IP, indipendentemente dalla tipologia di lampada e cablaggio adottati e senza interventi significativi sugli impianti.**
- **In Italia c'è un palo per IP ogni 8/10 abitanti**

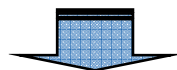

**Una buona gestione dei consumi energetici per IP di una Municipalità ha implicazioni rilevanti sia sul piano dell'immagine sia sul piano economico (consumi energetici)**

## GESTIONE ILLUMINAZIONE PUBBLICA IL CONTESTO DA OTTIMIZZARE E LA SOLUZIONE

- **Molte** (se non quasi tutte) **lampade dei Comuni sono al sodio e/o a basso consumo e sono dotate di crepuscolare o orologio astronomico**
- **Dal monitoraggio di dettaglio dei singoli impianti, emergono notevoli differenze di orario di utilizzo** (da 4300 a 4800 ore/anno)
- **Con i sistemi di gestione correnti** (crepuscolari, orologi astronomici) **non si riesce in genere a scendere sotto le 4300 ore/anno** ed essi risentono di fattori di disturbo (polveri, obreggiamenti, starature, ecc.)
- **Un palo IP ben gestito consuma circa 500kWh/anno, cioè circa 90€/anno** il saving possibile è circa 10/anno\*palo, pari a 1,3 /anno\*abitante

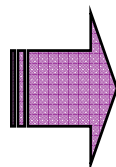

### L'innovazione per la gestione dell'illuminazione pubblica:

- Centraline terminali low-cost ad impatto zero sugli impianti (sostituisce il crepuscolare/orologio)
- Completa gestione via web
- **Energy Saving > 8-10 %, ROI < 2 anni circa**
- Possibilità estensione a altri sistema di monitoraggio di numerosi parametri sensibili (es. dati di qualità dell'aria)

**3 1/2 ora al giorno di riduzione = 5% di saving annuo**

**Senza considerare i saving sulla eliminazione della manutenzione per crepuscolari, ecc.**

## LA CENTRALINA CELS

**CELS** e **CELS-EM** sono il risultato di oltre due anni di ricerca in ambito Europeo. CELS e CELS-EM rispondono alle esigenze di gestione e controllo degli impianti IP, ottimizzano e gestiscono al meglio le risorse tecniche ed economiche migliorando la qualità del servizio reso ai cittadini.

◆ **CELS** è una centralina a basso costo da installare su ogni impianto di IP al posto dei classici *interruttori crepuscolari* o *orologi astronomici*. CELS viene gestita e controllata in modo centralizzato quotidianamente sfruttando al 100% l'illuminazione naturale. Le operazioni di accensione e spegnimento possono essere controllate quotidianamente dagli uffici preposti.

◆ **CELS-EM** è una centralina a basso costo simile a **CELS** con l'aggiunta di un Misuratore di Energia (precisione energia attiva 1%, precisione energia reattiva 2%).

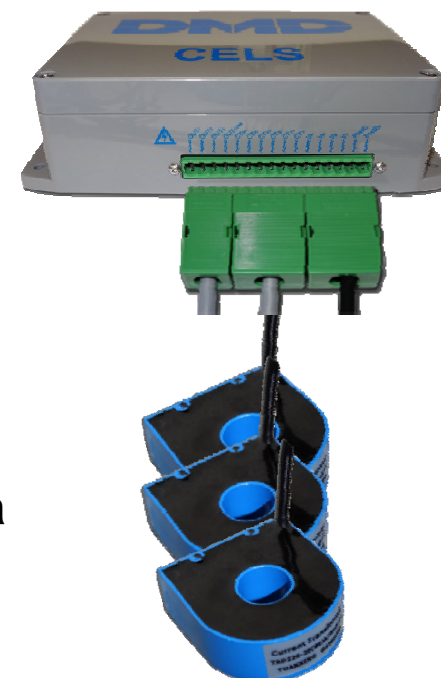

## FUNZIONALITA' Centralina CELS

Attraverso la rete internet è possibile “dialogare” con ogni singolo armadio presso cui è installato CELS, anche per verificare lo stato della linea o delle linee di illuminazione pubblica per un funzionamento ottimizzato. Il funzionamento degli impianti dotati di CELS è controllato quotidianamente (alert e report), anche da parte degli uffici competenti/manutentori. E' così possibile assumere

### ***la regia delle luci della città***

- garantire gli orari di ON/OFF degli impianti in modo uniforme in ottica di ottimizzazione energetica
- conoscere in tempo reale l'esistenza di un guasto (se generato da assenza di tensione), favorendo l'attivazione di procedure automatiche di segnalazione e di intervento
- costituire un archivio con tutte le informazioni tecniche degli impianti
- controllare gli eventi per armadio di zona
- verificare, dai consumi delle bollette del fornitore, l'esatta potenza media assorbita dal singolo impianto IP e quindi valutare l'esattezza dei dati inerenti i contratti e il livello di mantenimento in efficienza degli impianti da parte della manutenzione
- contare i consumi di energia elettrica (energia attiva e reattiva)
- rilevare la temperatura dell'aria presso gli armadi di zona (\*)

(\*) Opzione disponibile su richiesta

## LA CENTRALINA CELS

### Requisiti e Funzionalità

- ❖ Modulo GSM/GPRS con SIM profilo m-to-m
- ❖ Comandi autenticati sul modulo
- ❖ Utilizzo Mobile Network per TD (aggiornamento FW over the air)
- ❖ Utilizzo del canale di segnalazione sia TI che NI (sistema always ON)
- ❖ Semplicità di installazione
- ❖ Alimentazione 220V
- ❖ Controllo accensione linea • Controllo spegnimento linea
- ❖ Data Base per Area ( latitudine/longitudine ) contenente dati orari Alba e Tramonto
- ❖ Gestione personalizzata per utenza sul delta tempo accensione e spegnimento
- ❖ Memorizzazione/Archivio dati
- ❖ Elaborazione Dati per: statistiche, calcoli consumi preventivi, consuntivi, tabelle, grafici.....
- ❖ Accesso ai dati per Utenza autenticata tramite web-portal personalizzato
- ❖ Il sistema consente il controllo delle linee di illuminazione pubblica in modo indipendente e personalizzato
- ❖ Accensione contemporanea di tutte le linee di illuminazione pubblica sul territorio
- ❖ Possibilità di calcolare preventivamente il monte ore/consumi/costi anche linea per linea
- ❖ Utilizzo del sistema di accensione e spegnimento per manutenzione delle linee.

## ARCHITETTURA DEL SERVIZIO CELS

### DMD CELS Architecture

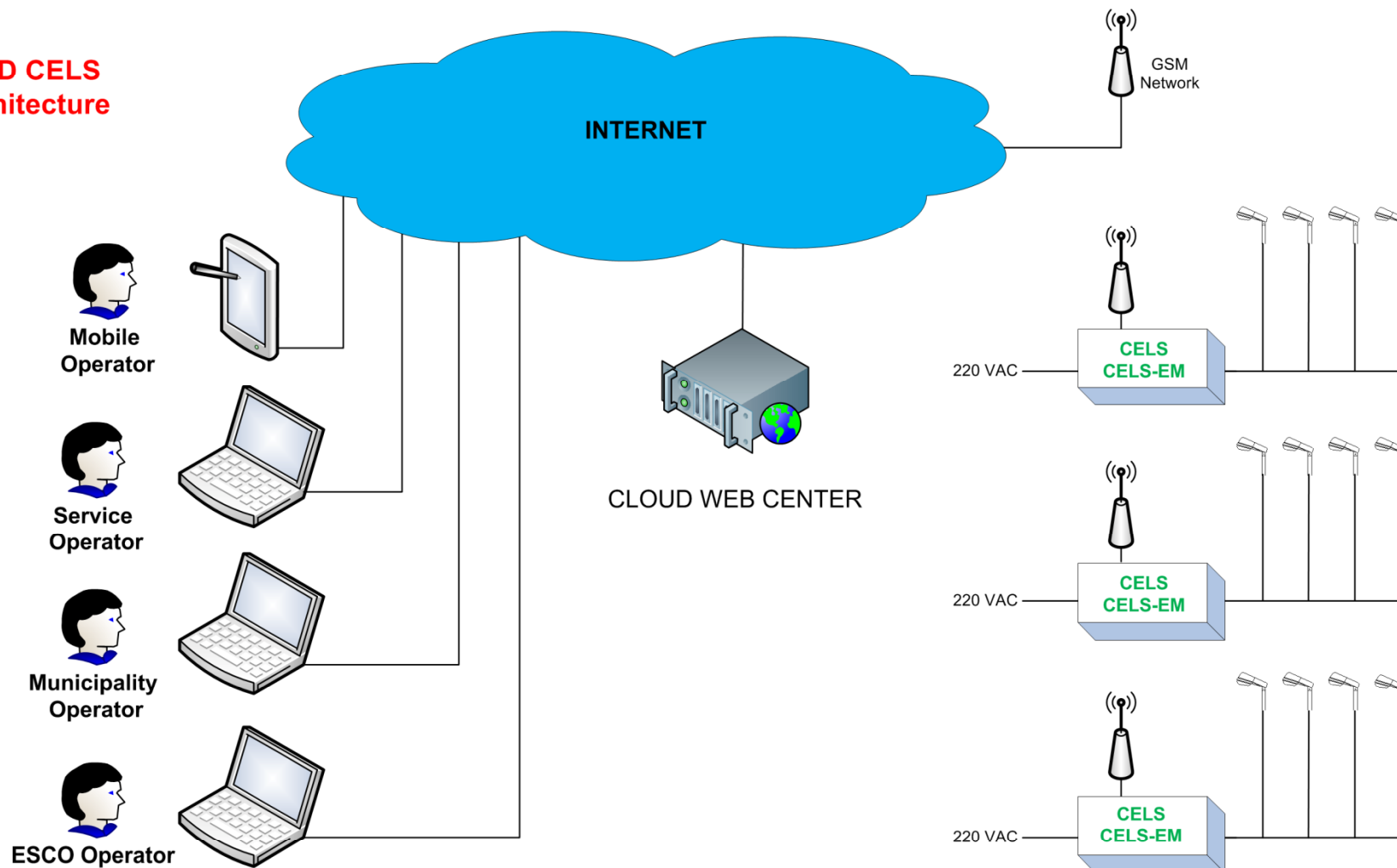

## L'accesso via WEB ai Servizi Centralizzati di CELS: Login

**CELS Monitor Versione 1.10**

**Indirizzo email**

**Password**

**Entra**

it

en

de

fr

es

sk

## L'accesso via WEB ai Servizi Centralizzati di CELS: I servizi

## L'accesso via WEB ai Servizi Centralizzati di CELS: I servizi

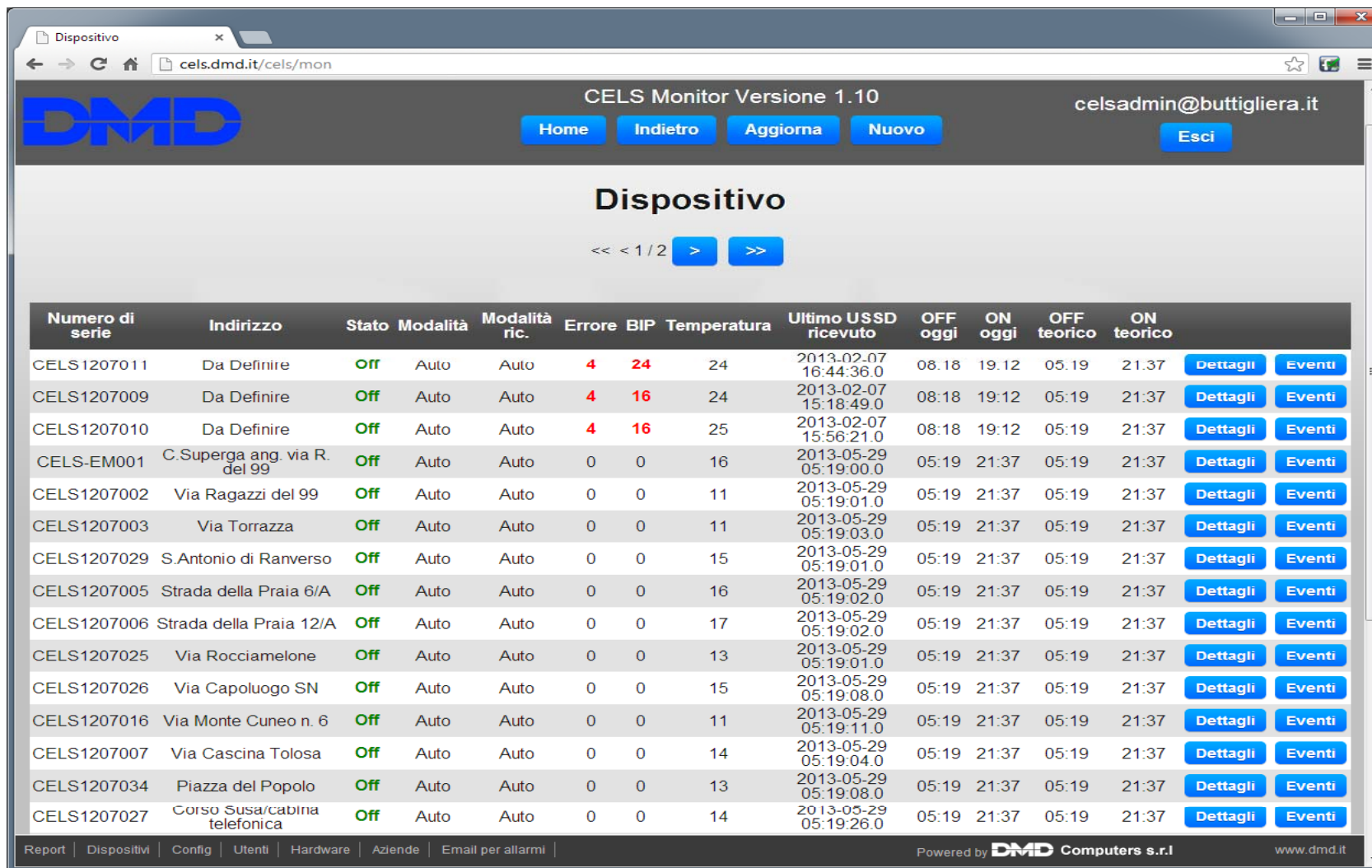

Numero di serie	Indirizzo	Stato	Modalità	Modalità ric.	Errore	BIP	Temperatura	Ultimo USSD ricevuto	OFF oggi	ON oggi	OFF teorico	ON teorico		
CELS1207011	Da Definire	Off	Auto	Auto	4	24	24	2013-02-07 16:44:36.0	08:18	19:12	05:19	21:37	<a href="#">Dettagli</a>	<a href="#">Eventi</a>
CELS1207009	Da Definire	Off	Auto	Auto	4	16	24	2013-02-07 15:18:49.0	08:18	19:12	05:19	21:37	<a href="#">Dettagli</a>	<a href="#">Eventi</a>
CELS1207010	Da Definire	Off	Auto	Auto	4	16	25	2013-02-07 15:56:21.0	08:18	19:12	05:19	21:37	<a href="#">Dettagli</a>	<a href="#">Eventi</a>
CELS-EM001	C.Superiga ang. via R. del 99	Off	Auto	Auto	0	0	16	2013-05-29 05:19:00.0	05:19	21:37	05:19	21:37	<a href="#">Dettagli</a>	<a href="#">Eventi</a>
CELS1207002	Via Ragazzi del 99	Off	Auto	Auto	0	0	11	2013-05-29 05:19:01.0	05:19	21:37	05:19	21:37	<a href="#">Dettagli</a>	<a href="#">Eventi</a>
CELS1207003	Via Torrazza	Off	Auto	Auto	0	0	11	2013-05-29 05:19:03.0	05:19	21:37	05:19	21:37	<a href="#">Dettagli</a>	<a href="#">Eventi</a>
CELS1207029	S.Antonio di Ranverso	Off	Auto	Auto	0	0	15	2013-05-29 05:19:01.0	05:19	21:37	05:19	21:37	<a href="#">Dettagli</a>	<a href="#">Eventi</a>
CELS1207005	Strada della Praia 6/A	Off	Auto	Auto	0	0	16	2013-05-29 05:19:02.0	05:19	21:37	05:19	21:37	<a href="#">Dettagli</a>	<a href="#">Eventi</a>
CELS1207006	Strada della Praia 12/A	Off	Auto	Auto	0	0	17	2013-05-29 05:19:02.0	05:19	21:37	05:19	21:37	<a href="#">Dettagli</a>	<a href="#">Eventi</a>
CELS1207025	Via Rocciamelone	Off	Auto	Auto	0	0	13	2013-05-29 05:19:01.0	05:19	21:37	05:19	21:37	<a href="#">Dettagli</a>	<a href="#">Eventi</a>
CELS1207026	Via Capoluogo SN	Off	Auto	Auto	0	0	15	2013-05-29 05:19:08.0	05:19	21:37	05:19	21:37	<a href="#">Dettagli</a>	<a href="#">Eventi</a>
CELS1207016	Via Monte Cuneo n. 6	Off	Auto	Auto	0	0	11	2013-05-29 05:19:11.0	05:19	21:37	05:19	21:37	<a href="#">Dettagli</a>	<a href="#">Eventi</a>
CELS1207007	Via Cascina Tolosa	Off	Auto	Auto	0	0	14	2013-05-29 05:19:04.0	05:19	21:37	05:19	21:37	<a href="#">Dettagli</a>	<a href="#">Eventi</a>
CELS1207034	Piazza del Popolo	Off	Auto	Auto	0	0	13	2013-05-29 05:19:08.0	05:19	21:37	05:19	21:37	<a href="#">Dettagli</a>	<a href="#">Eventi</a>
CELS1207027	Corso Susa/cabina telefonica	Off	Auto	Auto	0	0	14	2013-05-29 05:19:26.0	05:19	21:37	05:19	21:37	<a href="#">Dettagli</a>	<a href="#">Eventi</a>

Report | Dispositivi | Config | Utenti | Hardware | Aziende | Email per allarmi | Powered by **DMD Computers s.r.l.** [www.dmd.it](http://www.dmd.it)

## L'accesso via WEB ai Servizi Centralizzati di CELS: I servizi

Configurazione	Cfg Buttigliera	Tipo di dispositivo	CELS-EM
Revisione Hardware	0	Revisione Firmware	30
Numero di serie	CELS-EM001	Indirizzo	C.Superger ang. via R. d
Numero tel.	3900000000000000	GSM Segnale	23
Stato	Off	Modalità	Auto
Modalità ric.	Auto	BIP	0

At the bottom of the form are three buttons: 'Mostra opzioni avanzate', 'Salva', and 'Annulla'. The footer of the page includes a navigation menu with links to 'Report', 'Dispositivi', 'Config', 'Utenti', 'Hardware', 'Aziende', and 'Email per allarmi'. It also states 'Powered by DMD Computers s.r.l.' and provides the website 'www.dmd.it'.

## L'accesso via WEB ai Servizi Centralizzati di CELS: I servizi

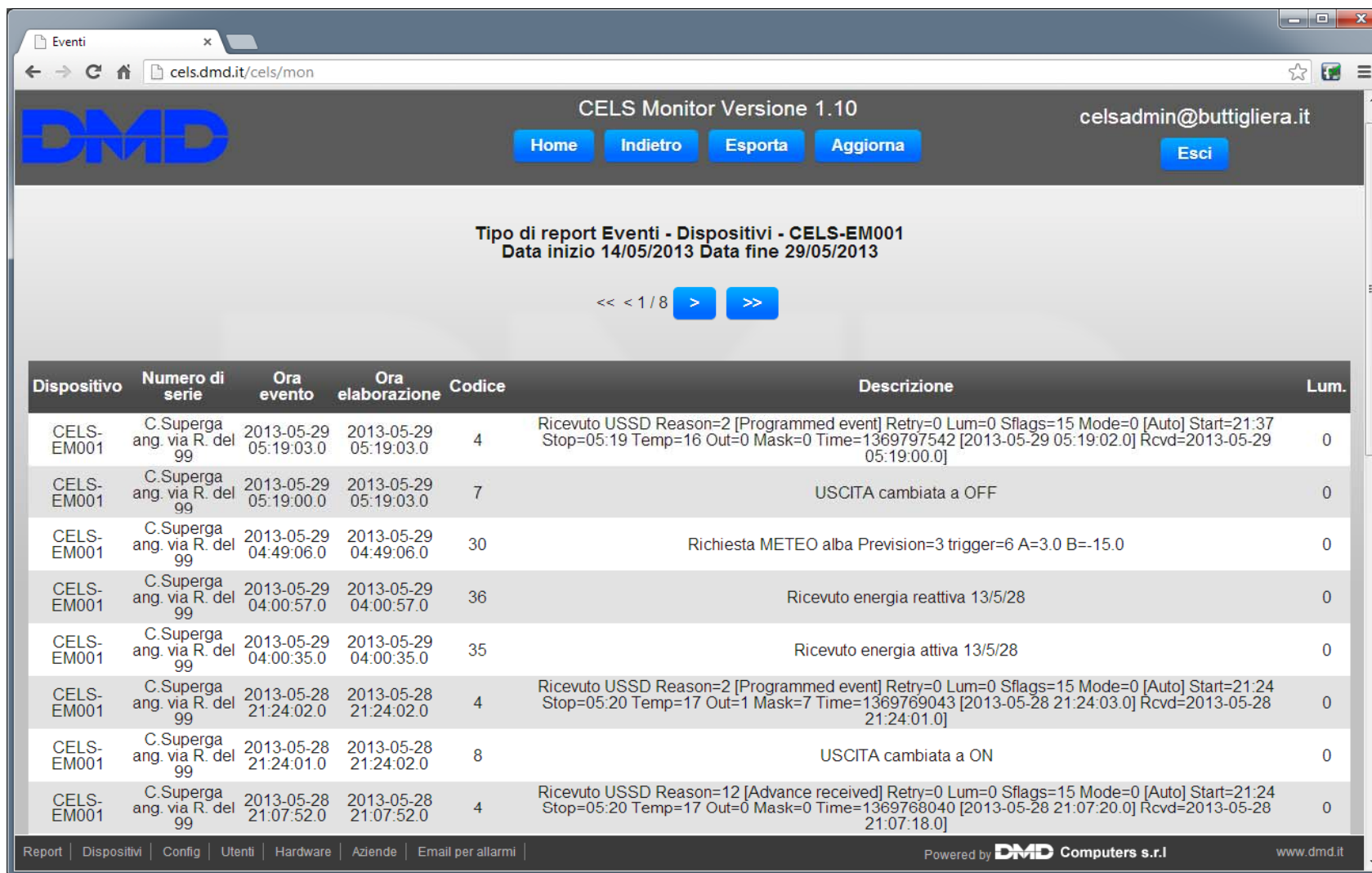

Dispositivo	Numero di serie	Ora evento	Ora elaborazione	Codice	Descrizione	Lum.
CELS-EM001	C. Superga ang. via R. del 99	2013-05-29 05:19:03.0	2013-05-29 05:19:03.0	4	Ricevuto USSD Reason=2 [Programmed event] Retry=0 Lum=0 Sflags=15 Mode=0 [Auto] Start=21:37 Stop=05:19 Temp=16 Out=0 Mask=0 Time=1369797542 [2013-05-29 05:19:02.0] Rcvd=2013-05-29 05:19:00.0]	0
CELS-EM001	C. Superga ang. via R. del 99	2013-05-29 05:19:00.0	2013-05-29 05:19:03.0	7	USCITA cambiata a OFF	0
CELS-EM001	C. Superga ang. via R. del 99	2013-05-29 04:49:06.0	2013-05-29 04:49:06.0	30	Richiesta METEO alba Prevision=3 trigger=6 A=3.0 B=-15.0	0
CELS-EM001	C. Superga ang. via R. del 99	2013-05-29 04:00:57.0	2013-05-29 04:00:57.0	36	Ricevuto energia reattiva 13/5/28	0
CELS-EM001	C. Superga ang. via R. del 99	2013-05-29 04:00:35.0	2013-05-29 04:00:35.0	35	Ricevuto energia attiva 13/5/28	0
CELS-EM001	C. Superga ang. via R. del 99	2013-05-28 21:24:02.0	2013-05-28 21:24:02.0	4	Ricevuto USSD Reason=2 [Programmed event] Retry=0 Lum=0 Sflags=15 Mode=0 [Auto] Start=21:24 Stop=05:20 Temp=17 Out=1 Mask=7 Time=1369769043 [2013-05-28 21:24:03.0] Rcvd=2013-05-28 21:24:01.0]	0
CELS-EM001	C. Superga ang. via R. del 99	2013-05-28 21:24:01.0	2013-05-28 21:24:02.0	8	USCITA cambiata a ON	0
CELS-EM001	C. Superga ang. via R. del 99	2013-05-28 21:07:52.0	2013-05-28 21:07:52.0	4	Ricevuto USSD Reason=12 [Advance received] Retry=0 Lum=0 Sflags=15 Mode=0 [Auto] Start=21:24 Stop=05:20 Temp=17 Out=0 Mask=0 Time=1369768040 [2013-05-28 21:07:20.0] Rcvd=2013-05-28 21:07:18.0]	0

At the bottom of the interface, there is a navigation menu with links: 'Report', 'Dispositivi', 'Config', 'Utenti', 'Hardware', 'Aziende', and 'Email per allarmi'. The footer also includes 'Powered by DMD Computers s.r.l.' and the website 'www.dmd.it'.

## L'accesso via WEB ai Servizi Centralizzati di CELS: I servizi

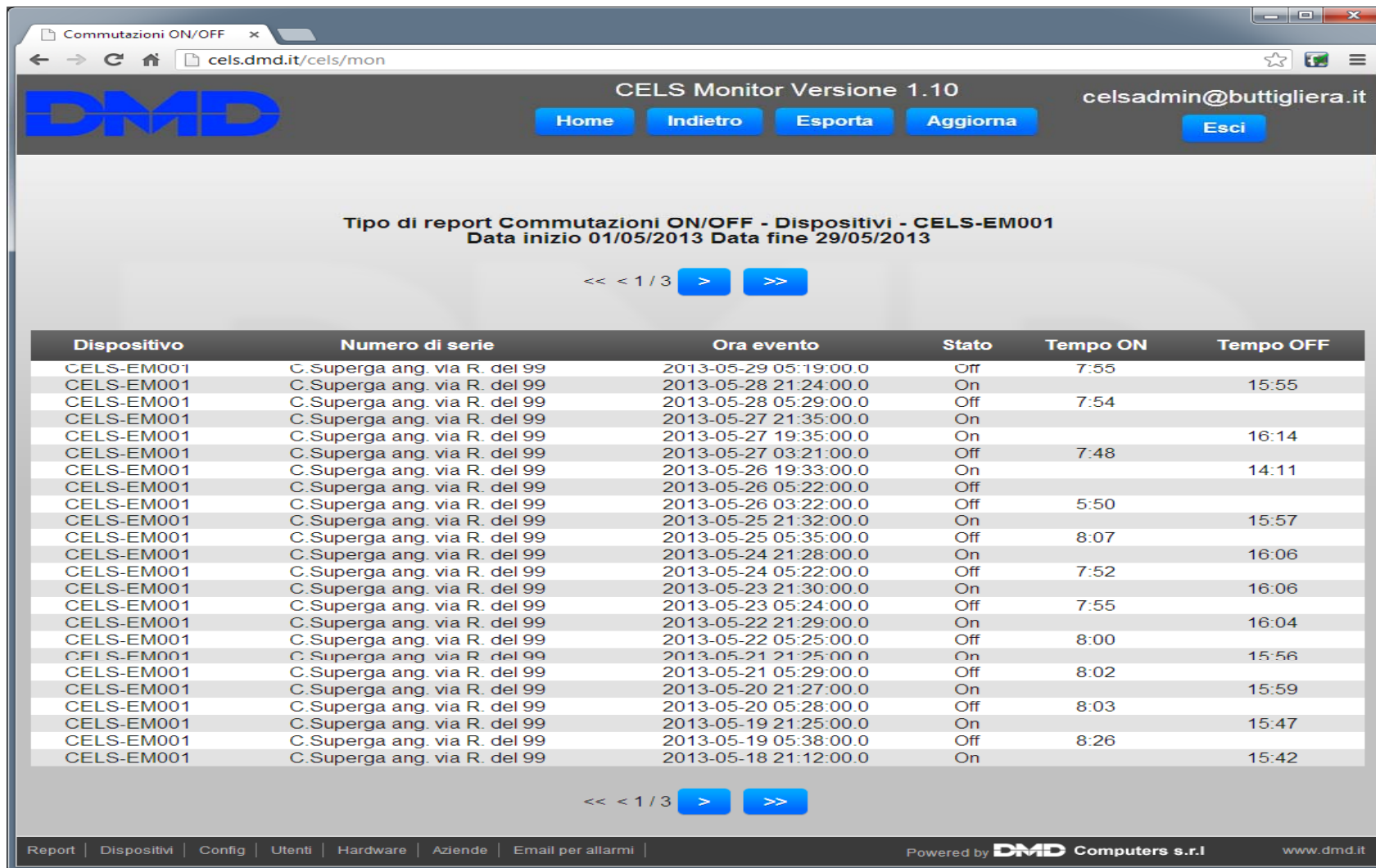

Commutazioni ON/OFF x

cels.dmd.it/cels/mon

**DMD**

CELS Monitor Versione 1.10

celsadmin@buttigliera.it

Home Indietro Esporta Aggiorna Esci

**Tipo di report Commutazioni ON/OFF - Dispositivi - CELS-EM001**  
Data inizio 01/05/2013 Data fine 29/05/2013

<< < 1 / 3 > >>

Dispositivo	Numero di serie	Ora evento	Stato	Tempo ON	Tempo OFF
CELS-EM001	C.Superiga ang. via R. del 99	2013-05-29 05:19:00.0	Off	7:55	
CELS-EM001	C.Superiga ang. via R. del 99	2013-05-28 21:24:00.0	On		15:55
CELS-EM001	C.Superiga ang. via R. del 99	2013-05-28 05:29:00.0	Off	7:54	
CELS-EM001	C.Superiga ang. via R. del 99	2013-05-27 21:35:00.0	On		
CELS-EM001	C.Superiga ang. via R. del 99	2013-05-27 19:35:00.0	On		16:14
CELS-EM001	C.Superiga ang. via R. del 99	2013-05-27 03:21:00.0	Off	7:48	
CELS-EM001	C.Superiga ang. via R. del 99	2013-05-26 19:33:00.0	On		14:11
CELS-EM001	C.Superiga ang. via R. del 99	2013-05-26 05:22:00.0	Off		
CELS-EM001	C.Superiga ang. via R. del 99	2013-05-26 03:22:00.0	Off	5:50	
CELS-EM001	C.Superiga ang. via R. del 99	2013-05-25 21:32:00.0	On		15:57
CELS-EM001	C.Superiga ang. via R. del 99	2013-05-25 05:35:00.0	Off	8:07	
CELS-EM001	C.Superiga ang. via R. del 99	2013-05-24 21:28:00.0	On		16:06
CELS-EM001	C.Superiga ang. via R. del 99	2013-05-24 05:22:00.0	Off	7:52	
CELS-EM001	C.Superiga ang. via R. del 99	2013-05-23 21:30:00.0	On		16:06
CELS-EM001	C.Superiga ang. via R. del 99	2013-05-23 05:24:00.0	Off	7:55	
CELS-EM001	C.Superiga ang. via R. del 99	2013-05-22 21:29:00.0	On		16:04
CELS-EM001	C.Superiga ang. via R. del 99	2013-05-22 05:25:00.0	Off	8:00	
CFI S.FM001	C.Superiga ang. via R. del 99	2013-05-21 21:25:00.0	On		15:56
CELS-EM001	C.Superiga ang. via R. del 99	2013-05-21 05:29:00.0	Off	8:02	
CELS-EM001	C.Superiga ang. via R. del 99	2013-05-20 21:27:00.0	On		15:59
CELS-EM001	C.Superiga ang. via R. del 99	2013-05-20 05:28:00.0	Off	8:03	
CELS-EM001	C.Superiga ang. via R. del 99	2013-05-19 21:25:00.0	On		15:47
CELS-EM001	C.Superiga ang. via R. del 99	2013-05-19 05:38:00.0	Off	8:26	
CELS-EM001	C.Superiga ang. via R. del 99	2013-05-18 21:12:00.0	On		15:42

<< < 1 / 3 > >>

Report | Dispositivi | Config | Utenti | Hardware | Aziende | Email per allarmi |

Powered by **DMD Computers s.r.l** [www.dmd.it](http://www.dmd.it)

## L'accesso via WEB ai Servizi Centralizzati di CELS: I servizi

Energia dettaglio orario

cel.s.dmd.it/cels/mon

CELS Monitor Versione 1.10

celsadmin@buttigliera.it

Home Indietro Esporta Aggiorna Esci

Dispositivo	Numero di serie	Ora evento	Fascia	Attiva R [Wh]	Reattiva R [VAh]	CosFi R	Attiva S [Wh]	Reattiva S [VAh]	CosFi S	Attiva T [Wh]	Reattiva T [VAh]	CosFi T
CELS-EM001	C. Superga ang. via R. del 99	2013-05-14 00:59:00.0	3	1024	1920	0.47	832	1408	0.51	576	896	0.54
CELS-EM001	C. Superga ang. via R. del 99	2013-05-14 01:59:00.0	3	1024	1792	0.50	832	1536	0.48	640	896	0.58
CELS-EM001	C. Superga ang. via R. del 99	2013-05-14 02:59:00.0	3	1100	1990	0.48	846	1557	0.48	672	954	0.58
CELS-EM001	C. Superga ang. via R. del 99	2013-05-14 03:59:00.0	3	896	1792	0.45	832	1408	0.51	576	896	0.54
CELS-EM001	C. Superga ang. via R. del 99	2013-05-14 04:59:00.0	3	1024	1920	0.47	832	1536	0.48	640	896	0.58
CELS-EM001	C. Superga ang. via R. del 99	2013-05-14 05:59:00.0	3	640	1024	0.53	448	896	0.45	384	512	0.60
CELS-EM001	C. Superga ang. via R. del 99	2013-05-14 06:59:00.0	3	0	0	0.00	0	0	0.00	0	0	0.00
CELS-EM001	C. Superga ang. via R. del 99	2013-05-14 07:59:00.0	2	0	0	0.00	0	0	0.00	0	0	0.00
CELS-EM001	C. Superga ang. via R. del 99	2013-05-14 08:59:00.0	1	0	0	0.00	0	0	0.00	0	0	0.00
CELS-EM001	C. Superga ang. via R. del 99	2013-05-14 09:59:00.0	1	0	0	0.00	0	0	0.00	0	0	0.00
CELS-EM001	C. Superga ang. via R. del 99	2013-05-14 10:59:00.0	1	0	0	0.00	0	0	0.00	0	0	0.00
CELS-EM001	C. Superga ang. via R. del 99	2013-05-14 11:59:00.0	1	0	0	0.00	0	0	0.00	0	0	0.00
CELS-EM001	C. Superga ang. via R. del 99	2013-05-14 12:59:00.0	1	0	0	0.00	0	0	0.00	0	0	0.00
CELS-EM001	C. Superga ang. via R. del 99	2013-05-14 13:59:00.0	1	0	0	0.00	0	0	0.00	0	0	0.00
CELS-EM001	C. Superga ang. via R. del 99	2013-05-14 14:59:00.0	1	0	0	0.00	0	0	0.00	0	0	0.00
CELS-EM001	C. Superga ang. via R. del 99	2013-05-14 15:59:00.0	1	0	0	0.00	0	0	0.00	0	0	0.00
CELS-EM001	C. Superga ang. via R. del 99	2013-05-14 16:59:00.0	1	0	0	0.00	0	0	0.00	0	0	0.00
CELS-EM001	C. Superga ang. via R. del 99	2013-05-14 17:59:00.0	1	0	0	0.00	0	0	0.00	0	0	0.00
CELS-EM001	C. Superga ang. via R. del 99	2013-05-14 18:59:00.0	1	0	0	0.00	0	0	0.00	0	0	0.00
CELS-EM001	C. Superga ang. via R. del 99	2013-05-14 19:59:00.0	2	0	0	0.00	0	0	0.00	0	0	0.00
CELS-EM001	C. Superga ang. via R. del 99	2013-05-14 20:59:00.0	2	0	0	0.00	0	0	0.00	0	0	0.00
CELS-EM001	C. Superga ang. via R. del 99	2013-05-14 21:59:00.0	2	896	1536	0.50	704	1280	0.48	512	832	0.52
CELS-EM001	C. Superga ang. via R. del 99	2013-05-14 22:59:00.0	2	1024	1920	0.47	832	1408	0.51	576	896	0.54
CELS-EM001	C. Superga ang. via R. del 99	2013-05-14 23:59:00.0	3	1024	1792	0.50	832	1536	0.48	640	960	0.55

Report | Dispositivi | Config | Utenti | Hardware | Aziende | Email per allarmi |

Powered by DMD Computers s.r.l. www.dmd.it

## L'accesso via WEB ai Servizi Centralizzati di CELS: I servizi

Descrizione	Cfg Buttigliera	Offset alba [min]	0
Offset tramonto [min]	0	Offset azimuth [gradi]	-0.9
Anticipo richiesta prev. meteo [min]	30	Soglia minima meteo	6
Coefficiente A per meteo	3.0	Coefficiente B per meteo	-15.0
Latitudine [gradi decimali]	45.0708	Longitudine [gradi decimali]	7.4295

Below the input fields is a checkbox labeled 'Orol. astr. disabilitato' which is currently unchecked. At the bottom of the configuration section are three buttons: 'Eventi a orario fisso', 'Salva', and 'Annulla'. The footer of the page contains a navigation menu with links: 'Report', 'Dispositivi', 'Config', 'Utenti', 'Hardware', 'Aziende', and 'Email per allarmi'. It also states 'Powered by DMD Computers s.r.l.' and provides the website 'www.dmd.it'.

# **DMD**

## **COMPUTERS S.r.l.**

Via Monviso, 14 10090 Villarbasse (TO)  
Tel. 011-9528282 Fax. 011-9528402  
Web: [www.dmd.it](http://www.dmd.it) e-mail: [dmd@dmd.it](mailto:dmd@dmd.it)

**sergio collesei**

cell. +39 335243146

[scollesei@dmd.it](mailto:scollesei@dmd.it)